DARMOWE WYZWANIE ONLINE

9-13 LISTOPADA 2026

GODZINA 20:00 YouTube

Witaj, jestem Sylwia!

12 lat temu byłam na urlopie macierzyńskim i z przerażeniem odliczałam dni do powrotu do korporacji.
„Nie tak miało wyglądać moje życie!" - to był punkt zwrotny w moim życiu.

Razem z mężem Tomkiem odeszliśmy z etatów w 2015 roku i zaczęliśmy tworzyć życie na własnych zasadach.

W ciągu ostatnich 4 lat nasz biznes obrócił ponad 40 mln zł, a przez nasze programy mentorskie przeszło ponad 1000 kobiet.

SEEKINGGREATNESS

Pracowaliśmy z największymi w branży biznesu i rozwoju na świecie: Bob Proctor, John Assaraf, Alex Hormozi i wiele innych.

To wyzwanie jest skrótem tego, co sami zrobiliśmy przez ostatnie kilka lat oraz jak pomogliśmy innym przejść przez zmianę w życiu.

Nie dzielimy się teorią, a praktyką, która działa za każdym razem! 🧨🔥

Do zobaczenia w poniedziałek o 20:00!

Twój sukces jest misją mojego życia.

Wierzę, że jakiś cichy głos z serca podpowiada Ci,
że Twoje życie może być inne.

Lepsze. Szczęśliwsze. Spokojniejsze. Bardziej spełnione.

Wierzę, że możesz znaleźć wyjście z obecnej sytuacji,
w której się znajdujesz.

Wierzę, że nie przeszłaś tej wyboistej drogi bez powodu.

I wierzę, że to nie jest ten moment, aby się poddać.

Weź mojej wiary.

Poddanie się nigdy nie jest wyborem.

Życie jest krótkie.

Czy nie warto przeżyć je, tak jak Ty chcesz?

Sylwia Kornas

KREUJ
RZECZYWISTOŚĆ

WSZYSTKO W JEDNYM MIEJSCU

Kliknij w link i ciesz się wygodnym dostępem do spotkań i materiałów. Zebraliśmy wszystko w jednym miejscu, aby ułatwić Ci pracę i zmaksymalizować rezultaty.

https://www.seekinggreatness.com/portal

Na stronie znajdziesz wszystko, czego potrzebujesz, aby dobrze przygotować się do wyzwania „Kreuj Rzeczywistość". Możesz sprawdzić harmonogram spotkań, pobrać darmowy podręcznik PDF, dołączyć do grupy WhatsApp oraz przejść do transmisji na żywo.

Znajdziesz tam również zadania i pracę domową na każdy etap wyzwania, a także nagrania z poszczególnych dni w jednym miejscu. Dzięki temu łatwo wrócisz do materiałów, jeśli nie uda Ci się uczestniczyć na żywo lub będziesz chciała powtórzyć wybrany temat.

To Twoje centrum wyzwania - warto zaglądać tutaj regularnie, aby mieć dostęp do aktualnych materiałów, nagrań, ćwiczeń i najważniejszych informacji.

KROKI DO TWOJEGO SUKCESU

PONIEDZIAŁEK: ODKRYJ DOKĄD ZMIERZASZ?
JAK WYKORZYSTAĆ WEWNĘTRZNY MECHANIZM SUKCESU?

- ❏ **20:00**: Spotkanie na Żywo z Sylwią Kornas
- ❏ Wypełnij PDF z Ćwiczeniami

WTOREK: DOWIEDZ SIĘ KIM JESTEŚ?
JAK WYJŚĆ Z WIĘZIENIA SWOICH PRZEKONAŃ I HISTORII?

- ❏ **12:00** Sesja Q&A na Zoom z Zespołem Seeking Greatness
- ❏ **20:00** Spotkanie na Żywo z Sylwią Kornas
- ❏ Wypełnij PDF z Ćwiczeniami

ŚRODA: ZBUDUJ WIARĘ W SIEBIE
JAK ZBUDOWAĆ NIEZACHWIANĄ WIARĘ W SIEBIE?

- ❏ **20:00** Spotkanie na Żywo z Sylwią Kornas
- ❏ Wypełnij PDF z Ćwiczeniami

CZWARTEK: WSPÓLNY MIANOWNIK SUKCESU
JAK OSIĄGNĄĆ TRWAŁE REZULTATY W ŻYCIU?

- ❏ **20:00** Spotkanie na Żywo z Sylwią Kornas
- ❏ Wypełnij PDF z Ćwiczeniami

PIĄTEK: PRAWDA O PIENIĄDZACH
JAK ZROZUMIEĆ PIENIĄDZE, KTÓRE MAJĄ WPŁYW NA KAŻDĄ SFERĘ TWOJEGO ŻYCIA?

- ❏ **20:00** Spotkanie z Tomaszem Kornas
- ❏ **21:00** Spotkanie VIP na Zoom

SOBOTA: BONUS - JAK WPROWADZIĆ ZMIANĘ W ŻYCIU?
SPRAWDZONY SPOSÓB NA WPROWADZENIE ZMIAN, KTÓRY DZIAŁA ZA KAŻDYM RAZEM

- ❏ **20:00** Spotkanie na Żywo z Sylwią Kornas

NIEDZIELA: BONUS - DROGA DO WOLNOŚCI
SIEDEM POZIOMÓW ŚWIADOMOŚCI

- ❏ **20:00** Spotkanie na Żywo z Sylwią Kornas

POZNAJ NASZ ZESPÓŁ

TOMASZ KORNAS

LIDIA WRÓBEL

AGNIESZKA DĄBROSZ

KATARZYNA HARTWICH

NATALIA ANTONIEWICZ

EWELINA FALKOWSKA

KAROLINA KUBACZEWSKA

EDYTA SZAJMAN

JOANNA SZYMAŃSKA

JESTEŚMY TUTAJ, ABY CI POMÓC.

SEEKINGGREATNESS

KREUJ
RZECZYWISTOŚĆ

Zobowiązuję się do pojawienia każdego dnia wyzwania NA ŻYWO, *ponieważ Chcę otoczyć się energią grupy oraz poczuć potęgę mentoringu dzięki czemu zwiększę prawdopodobieństwo osiągnięcia swoich celów przez następne 12 miesięcy.*

Podpis

Data

DZIEŃ 1

PONIEDZIAŁEK | 20:00

ODKRYJ DOKĄD ZMIERZASZ?

JAK WYKORZYSTAĆ WEWNĘTRZNY MECHANIZM SUKCESU?

RODZAJE CELÓW:

A — Cel typu A | Cel, który wiesz jak osiągnąć

B — Cel typu B | Cel, który myślisz, że jesteś w stanie osiągnąć.

C — Cel typu C | Twoje pragnienie. Cel, którego naprawdę chcesz.

Cel typu C pochodzi z Twojego serca.

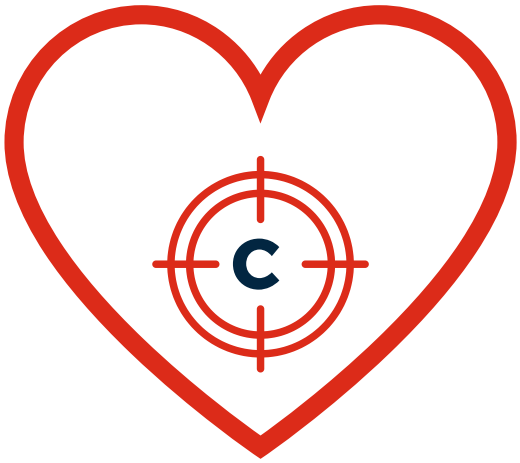

Zapisz swój cel na swojej karcie celu, zaczynając od:

Jestem taka wdzięczna i szczęśliwa teraz, że...

UPEWNIJ SIĘ...

Kiedy już masz zapisany swój cel, zapytaj siebie: „Dlaczego tego chcę?"

Zadaj sobie to pytanie 7 razy i zapisz poniżej odpowiedzi, które przyjdą:

1.
2.
3.
4.
5.
6.
7.

Ostatnia odpowiedź która przyjdzie jest Twoim prawdziwym „Dlaczego".

Dopisz swoje „dlaczego" na swoją kartę celu.

Umieść kartę celu w portfelu, torebce lub kieszeni i czytaj go kilka razy dziennie.

Pamiętaj, że obraz, który najczęściej utrzymujesz w umyśle, prędzej czy później zostanie wyrażony w fizycznej formie.

Jeśli nie umiesz podjąć decyzji, który cel jest Twoim celem typu C, czytaj artykuł „Decyzja" przez następne 30 dni.

https://www.seekinggreatness.com/blog/decyzja

UPEWNIJ SIĘ, ŻE TWÓJ CEL JEST ZAPISANY PRAWIDŁOWO:

❏ Cel powinien być zapisany w **czasie teraźniejszym lub przeszłym dokonanym**.

❏ Cel musi być **specyficzny oraz mierzalny** (jak rozpoznasz dzień, kiedy osiągniesz swój cel?)

❏ Cel powinien mieć **datę**, do kiedy planujesz go osiągnąć.

SESJA 1 ĆWICZENIA

❏ Odpowiedz na pytania powyżej. Przepisz swój cel na Kartę Celu i czytaj ją często każdego dnia.

❏ Zrób zdjęcie karty celu i opublikuj je w naszej grupie na FB. Daj nam znać co wyniosłaś z drugiej sesji.

❏ Każda osoba, która ukończy ćwiczenia weźmie udział w losowaniu codziennych nagród (chcemy nagrodzić Twoją wytrwałość!)

❏ **Dołącz do spotkania na Zoom we Wtorek, o godzinie 12:00** gdzie zespół Seeking Greatness pomoże Ci ustalić Twój cel.

Pod tym linkiem znajdziesz kompletny zestaw materiałów i nagrań.

> https://www.seekinggreatness.com/portal <

IWONA

Wiem już jak prowadzić mój biznes
Zamieniła wiedzę w skalowalny biznes, zarabiając 20 000 zł na pierwszym prototypie.

PODSUMOWANIE PIERWSZEGO DNIA WYZWANIA

Nie jesteś w stanie wyjść z więzienia nie wiedząc, że w nim jesteś.

Nie jestem warta.

Nie zasługuję.

Ja się do tego nie nadaję.

Inni mogą ja nie.

To ich wina.

"Każdy człowiek został zaprogramowany do sukcesu."

Czy wiesz dokąd idziesz?
Czy wiesz czego chcesz?
Czy masz zapisany cel?

"Cel jest potrzebny do uruchomienia machiny sukcesu."

CEL

~~A~~ Już to kiedyś osiągnęłaś.

~~B~~ Wiesz jak to zrobić jeśli połączysz kropki.

C Nigdy tego nie zrobiłaś. Nie wiesz jak to zrobić. Cel Cię przeraża i ekscytuje.

Twój prawdziwy cel pochodzi z serca.

STREFA KOMFORTU = STREFA ŚMIERCI

Twój cel nie jest w strefie śmierci!

WYTRWAŁOŚĆ W 4 KROKACH

- Przyjazny sojusz z odpowiednimi osobami.
- Zamknięcie umysłu na opinie innych.
- Plan działania. 1 lub 2 kroki do przodu.
- Zapisz swój cel typu C.

DZIEŃ 2

WTOREK | 20:00

DOWIEDZ SIĘ KIM JESTEŚ?

JAK WYJŚĆ Z WIĘZIENIA SWOICH PRZEKONAŃ I HISTORII?

Zaznacz Twoje odpowiedzi:

Porównuję się z innymi	TAK	NIE
Nie ufam swoim decyzjom	TAK	NIE
Obawiam się o opinie innych	TAK	NIE
Odkładam wszystko na później	TAK	NIE
Obawiam się popełnić błędy	TAK	NIE
Obawiam się odrzucenia od innych	TAK	NIE
Mam problem ze skupieniem	TAK	NIE
Mam problem z prokrastynacją	TAK	NIE
Nie czuję się świetnym liderem	TAK	NIE
Boje się sprzedawać	TAK	NIE

W skali 1-10:

Czy wierzysz w siebie? ☐

Czy opinie innych o Tobie są dla Ciebie ważne? ☐

Czy jesteś kobietą pewną siebie? ☐

Czy szanujesz siebie? ☐

Czy doceniasz swoje osiągnięcia? ☐

Czy dajesz z siebie wszystko każdego dnia? ☐

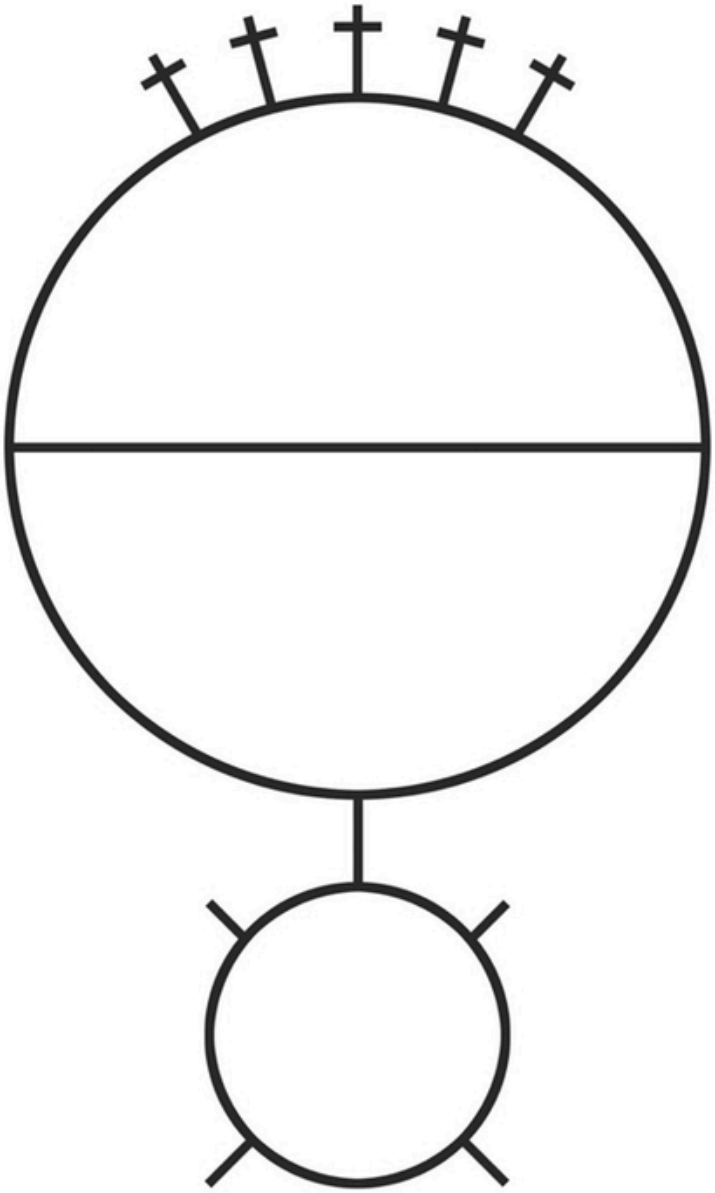

Jaki jest Twój najsilniejszy Paradygmat?

Ile do tej pory kosztował Ciebie Twój paradygmat? Określ kwotę:

Zapisz 5 najbardziej destrukcyjnych przekonań, jakie masz na temat siebie:

SESJA 2 ĆWICZENIA

❏ Odpowiedz na pytania powyżej.

❏ Zrób zdjęcie Twoich notatek ze Stick Person (obraz umysłu) i opublikuj w naszej grupie FB. Daj znać co wyniosłaś z pierwszej sesji.

❏ Każda osoba która ukończy ćwiczenia weźmie udział w losowaniu codziennych nagród (nadal nagradzamy Twoją wytrwałość!)

Pod tym linkiem znajdziesz kompletny zestaw materiałów i nagrań.

https://www.seekinggreatness.com/portal

NATALIA

Zmieniłam swoją tożsamość

Przełamałam swój najsilniejszy paradygmat bycia urzędnikiem i po latach na etacie otworzyłam własną działalność gospodarczą.

FORMUŁA PEWNOŚCI SIEBIE

JAK KORZYSTAĆ Z FORMUŁY PEWNOŚCI SIEBIE?

Po przebudzeniu, każdego ranka, stań przed lustrem i przeczytaj na głos całą formułę. Powtarzaj ten proces codziennie. Wyrób ten jakże przepiękny nawyk, aby został z Tobą do końca Twojego życia.

SEEKINGGREATNESS

Celem Seeking Greatness jest poszerzanie świadomości ludzi na całym świecie, aby mogli wykorzystać swój potencjał i żyć tak, jak naprawdę tego pragną.

Naszą wizją jest znaczna poprawa jakości życia poprzez indywidualne podnoszenie jakości myśli, poszerzanie świadomości oraz harmonię z naturalnymi, niezmiennymi prawami Wszechświata.

Zamierzamy odegrać znaczącą rolę w tworzeniu świata, w którym prawdziwe bogactwo - duchowe, materialne, intelektualne - przepływa do i przez każdą osobę w stale rozszerzającym, niekończącym się cyklu obfitości.

FORMUŁA PEWNOŚCI SIEBIE

1 WIEM, ŻE JESTEM ZDOLNY OSIĄGNĄĆ MÓJ GŁÓWNY CEL ŻYCIOWY; DLATEGO TEŻ ŻĄDAM OD SIEBIE WYTRWAŁEJ, NIEPRZERWANEJ PRACY DLA JEGO OSIĄGNIĘCIA I PRZYRZEKAM PROWADZIĆ TAKĄ PRACĘ.

2 ZDAJE SOBIE SPRAWĘ Z TEGO, ŻE MYŚLI WŁADAJĄCE MOIM UMYSŁEM PRZETWORZĄ SIĘ W KOŃCU W ZEWNĘTRZNE, FIZYCZNEJ NATURY CZYNY I STOPNIOWO ZAMIENIĄ W FIZYCZNĄ RZECZYWISTOŚĆ I DLATEGO TEŻ BĘDĘ CODZIENNIE PRZEZ TRZYDZIEŚCI MINUT SKUPIAĆ MYŚLI NA ZADANIACH STOJĄCYCH PRZED CZŁOWIEKIEM, KTÓRYM CHCĘ SIĘ STAĆ, TAK ABY WYTWORZYĆ W SOBIE JEGO WYRAŹNY OBRAZ PSYCHICZNY.

3 WIEM, ŻE DZIĘKI AUTOSUGESTII KAŻDE ŻYCZENIE, JAKIE BĘDĘ PIASTOWAĆ W MYŚLACH, ZNAJDZIE W KOŃCU WYRAZ W PRAKTYCZNYCH KROKACH ZMIERZAJĄCYCH DO ZDOBYCIA PRZEDMIOTU OWEGO ŻYCZENIA; DLATEGO DZIESIĘĆ MINUT KAŻDEGO DNIA PRZEZNACZĘ NA ROZWIJANIE W SOBIE DOJRZEWAJĄCEJ WIARY W SIEBIE.

4 PRZEDSTAWIŁEM JASNO NA PIŚMIE MÓJ GŁÓWNY CEL W ŻYCIU, NIGDY NIE ZAPRZESTANĘ STARAŃ O WYROBIENIE WIARY W SIEBIE KONIECZNEJ DLA JEGO OSIĄGNIĘCIA.

5 ZDAJĘ SOBIE W PEŁNI SPRAWĘ Z TEGO, ŻE ŻADEN SUKCES ANI POZYCJA ŻYCIOWA NIE JEST TRWAŁA, JEŚLI SIĘ JEJ NIE OPRZE NA PRAWDZIE I SPRAWIEDLIWOŚCI; DLATEGO TEŻ NIE BĘDĘ SIĘ WDAWAĆ W ŻADNE TRANSAKCJE, KTÓRE NIE PRZYNOSZĄ KORZYŚCI WSZYSTKIM OSOBOM BIORĄCYM W NICH UDZIAŁ. SUKCES ŻYCIOWY ODNIOSĘ PRZEZ DOCHOWANIE WIERNOŚCI SIŁOM, KTÓRE SAM CHCIAŁBYM WYKORZYSTAĆ I DZIĘKI WSPÓŁPRACY Z INNYMI LUDŹMI. BĘDĘ KORZYSTAĆ Z USŁUG INNYCH PRAGNĄC JEDNOCZEŚNIE ŚWIADCZYĆ INNYM USŁUGI. ODŻEGNAM SIĘ OD NIENAWIŚCI, ZAZDROŚCI, ZAWIŚCI, SOBKOSTWA I CYNIZMU ROZWIJAJĄC W SOBIE MIŁOŚĆ DO LUDZI, PONIEWAŻ WIEM, ŻE NEGATYWNE ODNOSZENIE SIĘ DO INNYCH NIE PRZYNIESIE MI ŻYCIOWEGO SUKCESU. POZYSKAM ZAUFANIE INNYCH, PONIEWAŻ BĘDĘ UFAĆ I INNYM, I SOBIE SAMEMU. PODPISZĘ SIĘ POD TĄ ZASADĄ, WBIJĘ JĄ SOBIE W PAMIĘĆ I CODZIENNIE BĘDĘ JĄ POWTARZAĆ NA GŁOS Z PEWNYM PRZEKONANIEM, TAK IŻ PRZENIKNIE ONA WSZYSTKIE MOJE MYŚLI I CZYNY, I STANĘ SIĘ CZŁOWIEKIEM NIEZAWODNYM DLA SIEBIE I INNYCH.

DATA **PODPIS**

PODSUMOWANIE
DRUGIEGO DNIA WYZWANIA

"Ty jesteś problemem,
ale również Ty jesteś
rozwiązaniem."

**Twój SUKCES zależy
od Twojego MINDSETU.**

95% MINDSET + 5% STRATEGIA = SUKCES

Ta sama firma.

Ten sam produkt.

Te same zadania.

RÓŻNE REZULTATY

**NA CZYM SIĘ
SKUPIASZ?**

"Człowiek staje się
swoimi myślami."

OBRAZ UMYSŁU

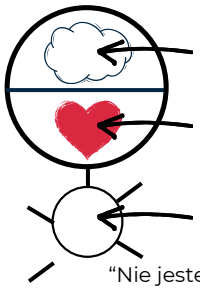

"Nie jesteś odpowiedzialny
za program jaki masz,
ale jesteś odpowiedzialny za jego zmianę."

**OBRAZ NAS SAMYCH
JEST FUNDAMENTEM**

*Jak myślimy o sobie?
Jak postrzegamy siebie?*

**PARADYGMAT
KONTROLUJE 96%
NASZYCH ZACHOWAŃ**

**TWOJĄ LOGIKĘ
TWOJĄ PERCEPCJĘ
ILE ZARABIASZ
ILE SPRZEDAJESZ**

**MASZ
WYBÓR**

**ZMIEŃ
PARADYGMAT**

DZIEŃ 3

ŚRODA | 20:00

ZBUDUJ WIARĘ W SIEBIE

JAK ZBUDOWAĆ NIEZACHWIANĄ WIARĘ W SIEBIE?

Jakie są Twoje największe lęki, które powstrzymują Cię przed osiągnięciem Twojego celu?

Jakbyś się czuła, gdybyś pozbyła się lęków spisanych powyżej?

Wybierz jedną rzecz, którą boisz się robić, ale zobowiązujesz się, aby ją zrobić, bo wiesz, że to przybliży Cię do Twojego celu.

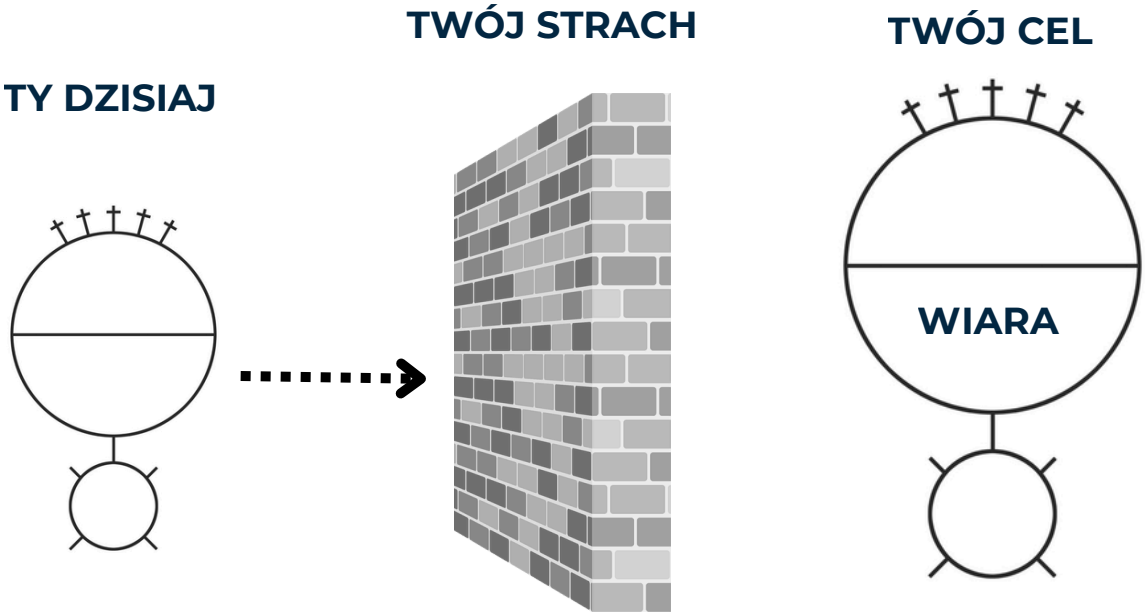

- [ ] Tak, chcę przełamać moje strachy i lęki, bo chcę kreować moją rzeczywistość świadomie!
- [ ] Nie, podejmuję decyzję, aby zostać tu, gdzie jestem i pozwolić moim paradygmatom aby dalej kontrolowały moje życie!

SESJA 3 ĆWICZENIA

❏ Zrób **Transmisję na żywo w naszej grupie FB**, aby przełamać swój strach przed krytyką innych i przemówieniami publicznymi. Video powinno mieć minimum 1 minutę, podziel się z nami co wyniosłaś z naszego wyzwania do tej pory.

❏ Każda osoba, która ukończy ćwiczenia weźmie udział w losowaniu codziennych nagród!

Bóg umieścił najlepsze rzeczy w życiu po drugiej stronie strachu.

WILL SMITH

Pod tym linkiem znajdziesz kompletny zestaw materiałów i nagrań.

https://www.seekinggreatness.com/portal

MAGDA

Wyrwała się z wypalenia zawodowego!
Po 20 latach odeszłam z pracy bez perspektyw, zarabiam trzy razy więcej robiąc to, co kocham, i uratowałam moją rodzinę..

PODSUMOWANIE
TRZECIEGO DNIA WYZWANIA

Czy stać Cię na to, aby zostać tu gdzie jesteś?

Ile kosztuje Cię twój paradygmat?

"Jeśli twój cel jest w konflikcie z informacją, jaka jest zakodowana w podświadomości, to twój obraz ciebie nigdy nie pozwoli na to, aby twój cel stał się rzeczywistością."

MAXWELL MALTZ

EFEKT JO-JO??? → **EFEKT PARADYGMAT**

nie nadaję się

a co jeśli...

co powiedzą inni

nie poradzę sobie

to jest niemożliwe

zawiodę siebie i innych

W CO CHCESZ WIERZYĆ?

"Bóg umieścił najlepsze rzeczy po drugiej stronie ściany strachu."

BÓJ SIĘ I RÓB!

(ADELE I RICHARD BRANSON TEŻ SIĘ BOJĄ)

FAITH OVER FEAR

"Wiara jest mocą do osiągnięcia wszystkiego."

WIARA BEZ DZIAŁANIA JEST MARTWA

DZIEŃ 4 CZWARTEK | 20:00

WSPÓLNY MIANOWNIK SUKCESU

JAK OSIĄGNĄĆ TRWAŁE REZULTATY W ŻYCIU?

Jak długo jesteś na tym samym poziomie ze swoimi rezultatami w życiu?
Bądź ze sobą szczera.

Pomyśl o momencie w życiu, kiedy chciałaś podjąć decyzję,
jednak strach Cię powstrzymał.

Zapisz imiona osób, które najbardziej ucierpią, jeśli zostaniesz w tym miejscu w życiu, w którym jesteś teraz:

1.

2.

3.

4.

5.

- [ ] Tak, chcę zejść sobie z drogi i zbudować życie na jakie zasługuję!
- [ ] Nie, chcę zostać dokładnie tu, gdzie jestem!

SESJA 4 ĆWICZENIA

Umów się na niezobowiązującą rozmowę, podczas której:

- Dowiemy się gdzie jesteś obecnie w życiu.
- Dowiemy się co jest Twoim celem typu C.
- Zidentyfikujemy Twoją największą blokadę, która powstrzymuje Cię od ruszenia w kierunku Twoich celów.

A następnie poznasz sposób, dzięki któremu pomogliśmy setkom naszych klientów osiągnąć swoje cele typu C!

Umów się na rozmowę:

PODSUMOWANIE
CZWARTEGO DNIA WYZWANIA

ZDECYDOWANY **ZAINTERESOWANY**

MOŻESZ MIEĆ ALBO WYMÓWKI ALBO REZULTATY

HISTORIA MUCHY

"Mucha kontynuuje usilnie wydostać się przez okno chociaż dzieli ją tylko 10 sekund lotu od otwartych drzwi do wolności."

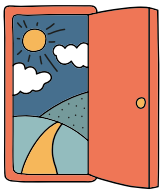

W DOBIE DOSTĘPU DO INFORMACJI CIERPIENIE JEST WYBOREM

"Zdecyduj czego chcesz i powiedz NIE wszystkiemu, co chce Ci to zabrać!"

SUKCES TO WIARA WYRAŻONA W DZIAŁANIU

*drzwi więzienia są **otwarte***

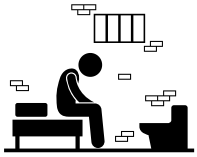

5 TYLE POTRZEBUJESZ NA PODJĘCIE DECYZJI SEKUND

CZUJESZ, ŻE NADSZEDŁ CZAS NA ZMIANĘ?

Masz wrażenie, że jesteś zdolna osiągnąć o wiele więcej,
ale nie wiesz gdzie zacząć?
Czujesz, że utknęłaś w tym samym miejscu i nie rozumiesz dlaczego?
Chciałabyś zacząć spełniać swoje marzenia, ale obawiasz się porażki?
Chciałabyś odkryć swoją prawdziwą drogę w życiu?
Chciałabyś pozbyć się negatywnych myśli na temat siebie?

POROZMAWIAJMY

https://www.seekinggreatness.com/porozmawiajmy

CHCEMY POMÓC CI UZYSKAĆ WIĘKSZĄ KLAROWNOŚĆ I ŚWIADOMOŚĆ TEGO, JAK MOŻESZ RUSZYĆ DO PRZODU W ŻYCIU.

DZIEŃ 5

PIĄTEK | 20:00

PRAWDA O PIENIĄDZACH

JAK ZROZUMIEĆ PIENIĄDZE, KTÓRE MAJĄ WPŁYW NA KAŻDĄ SFERĘ TWOJEGO ŻYCIA?

Prawo Kompensacji mówi, że **ilość pieniędzy** jaką zarabiasz w życiu jest wprost proporcjonalna do:

- **Zapotrzebowania na to co robisz**
- **Jak dobra w tym jesteś**
- **Jak trudno jest Ciebie zastąpić**

Dokończ zdanie: Pieniądze i Ja to...

Jak czujesz się na temat swojej obecnej sytuacji finansowej?

Jakie masz negatywne przekonania na temat pieniędzy?

Czy jesteś gotowa podjąć decyzję, aby zacząć zarabiać więcej?

SESJA 5 ĆWICZENIA

❑ Dołącz do naszego spotkania VIP Zoom o 21:00, na którym przez kilka godzin będziemy odpowiadać na wszystkie pytania.

Dołącz do naszego wyjątkowego spotkania VIP na Zoomie dzisiaj o 21:00!
Przez kilka godzin będziemy dostępni, aby odpowiedzieć na wszystkie
Wasze pytania i podzielić się z Wami cennymi informacjami.
Nie przegap tej szansy na interakcję w kameralnym gronie
i uzyskanie indywidualnego wsparcia.
Zapraszamy serdecznie – do zobaczenia wieczorem!

DLACZEGO WARTO DOŁĄCZYĆ ?

Magdalena Obiecujący współautor
Niesamowite treści, czułam, jakby moje władze poznawcze rozszerzały się, wchłaniając nowe sposoby postrzegania rzeczywistości. Podoba mi się, że nie ma pustych i nierealnych obietnic szybkiego dotarcia do wyznaczonych celów. Jestem pod wielkim wrażeniem. Teraz czas na implementację. 🌷🌷🌷
1 tyg. Lubię to! Odpowiedz

Kamilla
Jestem tu od tego wyzwania pierwszy raz na zoomie i jestem dumna, że wytrwałam do końca. Chciałbym podziękować wszystkim którzy zadawali pytania a przede wszystkim dziękuję za ogrom mądrych i inspirujących odpowiedzi Sylwi i Tomkowi 💞
1 tyg. Lubię to! Odpowiedz

Oliwia
niesamowite doświadczenie - Wasza empatia i szacunek, słowa płynące z głębi serca... + wiedza a przede wszystkim doświadczenie! dostałam tak ogromnie duzo! będę kazdemu polecac. Został mi do obejrzenia jeszcze wczorajszy live. No i działanie. I cel - to czego chcę a nie czego potrzebuję - kluczowe rozróżnienie. Ogromna wdzięczność 🙏❤️
1 tyg. Lubię to! Odpowiedz 3

Filip Najbardziej zasłużony współautor
Ja wysłuchałem całego zooma jak wryty wręcz, słuchałem z zaciekawieniem, jest tak dużo wiedzy i najważniejszy wniosek jaki mam to to że najważniejsza jest implementacja wiedzy krok po kroku i bardzo otwierające było to że ja mogę przejmować paradygmaty po swoich mentorach 😍😍 mimo wszystko jestem bardzo wdzięczny za wasz poświęcony czas, za wiedzę, doświadczenie 🤩
1 tyg. Lubię to! Odpowiedz 2

Anna Obiecujący współautor · Obserwuj
Mega spotkanie na najwyższym szczycie 🏔 kilka razy odjechałam ze zmęczenia 🙈 ale bardzo dużo skorzystałam z pytań i odpowiedzi **Sylvia Kornas** i Tomasza. Wasza empatia i doświadczenie oraz mądrość waszych trafnych odpowiedzi były niesamowite. Podczas przysypiania moja podświadomość wszystko kodowała 🤜 dziękuję Wam pięknie 😘
1 tyg. Lubię to! Odpowiedz 2

Karolina Najbardziej zasłużony współautor
Jestem pod wrażeniem, odpadłam o drugiej, o 3 otworzyłam oko na pożegnanie. Otrzymałam tak wiele odpowiedzi, słuchając innych. Jestem wdzięczna, że mogłam uczestniczyć w tym wyzwaniu, otworzyłam w sobie nowe ścieżki. To jest niesamowite, wszystko zaczyna układać mi się w całość. Dziękuję wszystkim 🙏 level up życiowy trwa 🥰
1 tyg. Lubię to! Odpowiedz 3

Teresa Obiecujący współautor
Byłam na wielu zoomach, ale jeszcze nigdy na takim jak ten. Tyle pytań i odpowiedzi, które padły otworzyły mi szeroko oczy ile rzeczy robię nie tak. Wasza wartość, mądrość, empatia, doświadczenie, czas poświęcony, konkretne odpowiedzi to jest dla mnie niesamowite. Od 2 lat jestem w grupie, ale chyba dopiero teraz byłam gotowa usłyszeć to co chcieliście przekazać. Bardzo trafiliście w moje serce.
Niestety odpadłam ok 1.30 , ale i tak dużo informacji dostałam.
Dziękuję jesteście cudowni 🙏❤️
1 tyg. Lubię to! Odpowiedz 2

Emilia
Było wspaniale 🎉🔥😍
1 tyg. Lubię to! Odpowiedz

Agnieszka Obiecujący współautor
Było MEGA warto zawalić noc dla tak wielkiej wartości❤️❤️❤️❤️❤️❤️❤️❤️❤️❤️
1 tyg. Lubię to! Odpowiedz

Małgorzata Najbardziej zasłużony współautor
Genialny! 💖 Tak naprawdę, każda z przeprowadzonych rozmów zawierała cenne wskazówki i ogromną mądrość.
Jesteście niesamowici, ❤️❤️ **Sylwia Kornas** i Tom!!!
Cały zoom wielkie chapeau bas! dla Waszej mądrości, miłości, empatii i zaangażowania 💥

Maria G Obiecujący współautor
To był niesamowity zoom. Jestem wdzięczna i szczęśliwa, że byłam choć w części na tym spotkaniu. Miałam swoje momenty AHA. Usłyszałam, dlaczego stoję w miejscu , mimo , że robię tyle działań. Najważniejsze dla mnie , jaka wartość dajesz drugiemu człowiekowi. Wiem, że nie ma nagrania, a obejrzała bym jeszcze raz i do końca. Dziękuję Wam i Wszystkim 🙏 za podjęcie decyzji czego chcę 🦋🦋🦋❤️❤️
1 tyg. Lubię to! Odpowiedz

Anna Jarzy Obiecujący współautor
Odpadłam o 22 😆 wstawałam o 3 ale jesteście cudowni naprawdę ..szczerzy to czuć nawet te tysiące mil ,które jestem od Was ..dziękuję 💜💜
1 tyg. Lubię to! Odpowiedz 2

Lidia Obiecujący współautor
Trudno ubrać w słowa to wszystko, niesamowita wiedza i energia 🥰 słuchałam jak zaklęta, bardzo się cieszę, że wytrwałam do końca 💪 dziękuję Wam bardzo **Sylwia Kornas** i Tom ❤️
1 tyg. Lubię to! Odpowiedz 2

Iwona Najbardziej zasłużony współautor
Wytrwałam 5 godzin na zoomie. Sylwia, Tom o Was można bez końca opowiadać w samych superlatywach, a słowo dziękuję zawsze wydaje się tak małe... Absolutnie jestem wdzięczna za wszystkie pytania i odpowiedzi, bo ja też dostałam tu ogrom wartości i za każdym razem jeszcze coś kliknie, jeszcze jeden puzelek się pojawia. Sylwio wypełniasz przestrzeń Wszechświata i przenikasz do mojego serca i umysłu zawsze. Kocham Was❤️ Dziękuję, dziękuję, dziękuję
1 tyg. Lubię to! Odpowiedz

Kinga
Jesteście niesamowici 😂🥰😍 i w tym słowie "niesamowici" jest zawarte wszystko ❤️
1 tyg. Lubię to! Odpowiedz

Łukasz Obiecujący współautor
Dla mnie spotkanie na zoom było postawieniem "kropki nad i" dla całego wyzwania i odpowiedzi na kluczowe pytanie: dlaczego mam wam zaufać ? 😉
Dzięki temu że opowiedzieliście kawałek swojej historii, oraz pokazaliście profesjonalne podejście do wszelkich zagadnień, było to potwierdzenie waszych kompetencji i miejsca w którym się znajdujecie, oraz udowodnieniem że nie jest ono dziełem przypadku. A tym co jest praktycznym KLUCZEM do osiągania celów jest wiedza i wytrwała praca z nią. Zostało to przez was ujęte w sposób czytelny, jasny i prosty, a ogrom tych doświadczeń pozwolił mi na zapisanie 15 stron notatek.

Do wczoraj nigdy w życiu tak aktywnie nie uczestniczyłem w żadnym wyzwaniu, a sposób jego prowadzenia należy do oryginalnych i wyjątkowych, a w każdym wypowiedzianym przez was zdaniu stoi MOC pomocy innym ludziom w dojściu do miejsca w którym jesteście Wy 😍

Dziękuję serdecznie ❤️

PODSUMOWANIE PIĄTEGO DNIA WYZWANIA

PARADYGMAT PIENIĘDZY

"Pieniądze szczęścia nie dają."

"Aby dużo zarabiać muszę ciężko pracować."

NASZE REZULTATY SĄ ZALEŻNE TYLKO OD NASZEGO SPOSOBU MYŚLENIA

"Bogaty - pewnie nakradł."

"Biednemu zawsze wiatr w oczy."

CELEM NATURY JEST POSTĘP I ROZWÓJ ŻYCIA

WYKORZYSTAJ SWÓJ POTENCJAŁ

WOLA
PAMIĘĆ
WYOBRAŹNIA

ROZUM
INTUICJA
PERCEPCJA

JAK MOŻESZ DAĆ WIĘCEJ WARTOŚCI INNYM LUDZIOM

"Aby zarabiać więcej musisz zdecydować ile chcesz zarabiać i podjąć decyzję, że to zrobisz."

OTACZAJ SIĘ LUDZMI, KTÓRZY MAJĄ REZULTATY JAKICH SZUKASZ.

*Czym jest dla Ciebie **wolność finansowa**?*

ZARABIANIE TO POMOC

BONUS:

Mamy dla Was wyjątkową niespodziankę!
Aby jeszcze bardziej wesprzeć Was w trakcie wyzwania, przygotowaliśmy dwa dodatkowe spotkania – pełne wiedzy, motywacji i inspiracji!

Na tych spotkaniach:

- Zdobędziesz dodatkowe wskazówki, które pomogą Ci osiągnąć lepsze efekty.
- Odpowiemy na Wasze pytania i rozwiejemy wszelkie wątpliwości.
- Damy Wam dawkę motywacji, byście dalej realizowali swoje cele!

DZIEŃ 6

SOBOTA | 20:00

JAK WPROWADZIĆ ZMIANĘ W ŻYCIU?

DZIEŃ 7

NIEDZIELA | 20:00

DROGA DO WOLNOŚCI

Nie możesz tego przegapić!
To idealna okazja, by wynieść z wyzwania jeszcze więcej!
Do zobaczenia na spotkaniach!

DZIEŃ 6

SOBOTA | 20:00

JAK WPROWADZIĆ ZMIANĘ W ŻYCIU?

SPRAWDZONY SPOSÓB NA WPROWADZENIE ZMIAN, KTÓRY DZIAŁA ZA KAŻDYM RAZEM

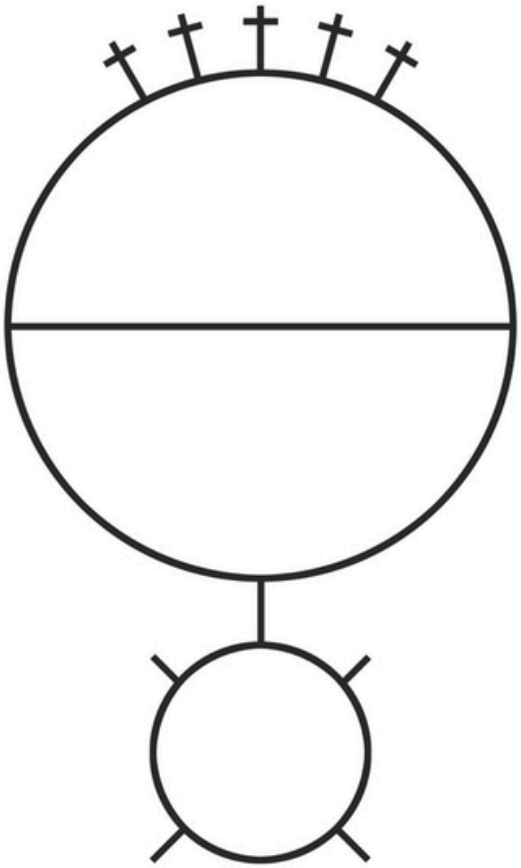

1 SZTUKA USTALANIA CELÓW

Większość ludzi nie ustala i nie osiąga swoich celów, ponieważ nie wie, jak to uczynić.W przeciwieństwie do innych programów, pomożemy Ci zrozumieć, jak bardzo ważne jest posiadanie celów, które Cię ekscytują i inspirują.Podczas pierwszej lekcji wyznaczysz z nami kierunki, którymi będziesz podążać. Wskażesz sobie cele, które dotychczas wydawały Ci się niemożliwe do osiągniecia. Zrobisz to. Sięgniesz po sukces.

2 WCIEL WIEDZĘ W ŻYCIE

Większość szkoleń mówi Ci, co masz zrobić, aby osiągnąć sukces. Być może już się przekonałaś, że sama wiedza nie wystarcza. Twoje nawyki i przekonania powstrzymają Cię przed dalszym działaniem. Lekcja druga pozwoli Ci wcielić w życie to, co już wiesz. Nauczysz się dyscypliny i zaczniesz działać efektywnie, by zwiększyć swoją wydajność.

3 ZMIANA PODŚWIADOMOŚCI

Aby dostrzec permanentne zmiany w swoim życiu, zmiana musi nastąpić na poziomie podświadomym, czyli tam, gdzie Twoje przekonania i nawyki się znajdują. Lekcja 3 poprowadzi Cię prostym, a zarazem efektywnym procesem do zmiany Twojego paradygmatu (podświadomości). Bez tej zmiany żadne nowe rezultaty nie będą trwałe.

4 PRAWA WSZECHŚWIATA

Cały świat rządzi się swoimi prawami, niezależnie od tego, czy stosujesz się do nich świadomie czy też nie. Z tej lekcji dowiesz się, w jaki sposób funkcjonuje Twój umysł i jak w harmonii z prawami wszechświata osiągnąć każdy swój cel. To tutaj uwolnisz swój prawdziwy potencjał.

5 KONTROLUJ SIEBIE

Jesteśmy uwarunkowani tak, by myśleć i podejmować decyzje w oparciu o nasz świat zewnętrzny (stan konta, umiejętności, doświadczenie, wykształcenie). Twoje rezultaty są odbiciem Twoje myślenia. Zacznij myśleć, podejmować decyzje i działać z poziomu podświadomości. Przestań operować swoimi zmysłami i zaangażuj swoje zdolności umysłowe.

6 OBRAZ SAMEJ SIEBIE

Twoje przekonania o samej sobie blokują Cię przed życiem, jakie chcesz dla siebie stworzyć. Zmień obraz samej siebie na poziomie podświadomym, aby zmienić swoje dotychczasowe życie. Pokochaj siebie i odkryj, kim tak naprawdę jesteś.

7 POKONAJ STRACH

Strach powstrzymuje Cię przed podejmowaniem decyzji oraz robieniem rzeczy, które są niekomfortowe. Zrozum swoje lęki i podejmij działania pomimo strachu. Ta lekcja nauczy Cię 4 psychologicznych kroków, w jaki sposób przełamać każdy strach.

8 ZMIANA PRZEKONAŃ

Aby stworzyć nowe nawyki i przekonania, muszą one zostać zaprogramowane na poziomie podświadomym. Podejmuj działania z poziomu strachu i zwątpienia. Zrozum zależność między Twoimi przekonaniami oraz Twoim zachowaniem i stwórz przekonania, które pozwolą Ci osiągnąć obrany cel.

9 NASTAWIENIE DO ŻYCIA

Twój stosunek do życia odzwierciedla Ciebie. Nastaw się tak, by życie napełniało Cię uśmiechem, radością i wiarą w Twój potencjał. Żyj pozytywnie i doceniaj wszystkie dobre oraz złe doświadczenia w swoim życiu. Zrozum, że to Ty kontrolujesz swoje życie, a nie Twoje otoczenie.

10 ZOSTAŃ PRZYWÓDCĄ

Przywództwo w życiu nie polega na zarządzaniu ludźmi, a pomocy w ich rozwoju. Ta lekcja rozwinie Twoje cechy przywódczyni, podniesie poziom świadomości oraz pokaże Ci, jak zbudować magnetyczną energię wokół Ciebie, dzięki czemu ludzie pokochają Twoją energię.
Ta lekcja pomoże Tobie stać się lepszym człowiekiem, lepszym rodzicem, pracownikiem, liderem.

11 WRAŻENIE WZROSTU

Żyj pełnią życia. Dziel się energią bez oczekiwań. Stwórz pozytywną energię, dzięki której otoczysz się wspaniałymi ludźmi. Stwórz nawyk doceniania i pomagania każdej osobie, którą napotkasz w swoim życiu.

12 SEKRET MASTERMINDU

Nie musisz wiedzieć wszystkiego, aby osiągnąć swoje cele. Poszerz swoje horyzonty. Obracaj się wśród ludzi, którzy pomogą Ci rozwinąć skrzydła. Otwieraj się na ich pomysły, w jaki sposób osiągać swoje cele i marzenia.

CHCEMY POMÓC CI UZYSKAĆ WIĘKSZĄ KLAROWNOŚĆ I ŚWIADOMOŚĆ TEGO, JAK MOŻESZ RUSZYĆ DO PRZODU W ŻYCIU.

POROZMAWIAJMY

https://www.seekinggreatness.com/porozmawiajmy

DZIEŃ 7

NIEDZIELA | 20:00

DROGA DO WOLNOŚCI

SIEDEM POZIOMÓW ŚWIADOMOŚCI

Ta piramida pomaga zobaczyć, z jakiego poziomu świadomości najczęściej funkcjonujesz w codziennych sytuacjach.
Nie chodzi o ocenianie siebie, ale o zauważenie, gdzie jesteś teraz i jaki kolejny krok może przybliżyć Cię do większej obecności, odpowiedzialności i wewnętrznej wolności.

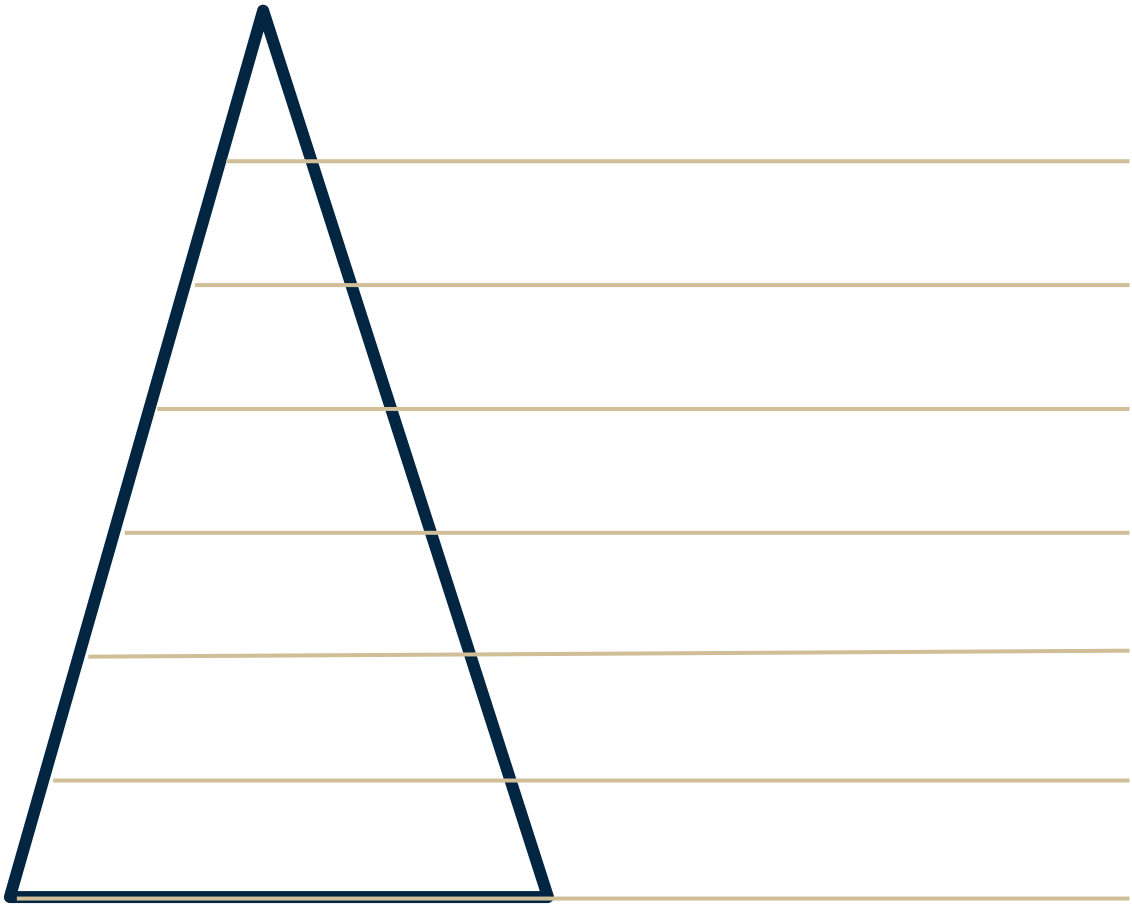

PRAWDZIWE KOBIETY.
PRAWDZIWE REZULTATY.

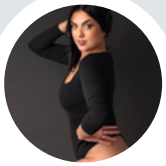

KAMILA

Kamila zaczęła od kompletnego zera i w 70 dni stworzyła własny **biznes trenera personalnego dla młodych mam oraz zarobiła pierwsze 20 000 PLN+ w miesiąc.**

JOANNA

Joanna w 90 dni zbudowała swoją wymarzoną Akademię dla agentów ubezpieczeniowych i **zarobiła 25000 PLN+ w pierwszym miesiącu sprzedaży.**

NATALIA

W trakcie Akademii napisałam i wydalam zbiór wierszy!
Jestem spokojna, żyję pełnym życiem, uwierzyłam, że mogę ,że jestem wartościowa, odkryłam dawno zakopane talenty!

MAŁGOSIA

Zbudowałam biznes marzeń, moje przychody wzrosły!
Teraz rozumiem kim jestem, mam kontrolę nad sobą, poczułam wewnętrzny spokój, odzyskałam wpływ na moje życie!

NATALIA

Osiągnęłam mój cel w 2 miesiące! £5000 obrotu miesięcznie w nowym biznesie!
W końcu rozumiem kim jestem, i że absolutnie nie ma dla mnie żadnych limitów!

GABRIELA

Moje życie zmieniło się diametralnie! Ostatnie 5 miesięcy to dla mnie skok kwantowy! Ten proces jest niesamowicie prosty, lecz nieporównywalny do niczego innego na rynku!

ANNA

Mój biznes gigantycznie rośnie, moje dochody są zwielokrotnione!
Moje życie dopiero się zaczyna! Czuję, że żyję! Mogę osiągać ambitne cele, wzrosła moja pewność siebie, stałam się zupełnie inna osobą!

KASIA

Mój mały biznes wzrósł ponad 15X!
Pokochałam i zaakceptowałam siebie, zrozumiałam kim naprawdę jestem!

ALDONA

Mój obrót w firmie wzrósł 4-krotnie!
Po raz pierwszy w życiu mam wiarę, że mogę wszystko!

MAGDALENA

Zrezygnowałam z pracy. Robię to co kocham! zarabiam 3X więcej!
Poprawiłam relacje z partnerem! Jestem teraz pewna siebie! Mam dużo wiary w siebie, nie boję się ryzyka!

MAGDALENA

Magda spakowała swoje doświadczenie w Networku, ułożyła przewidywalny proces budowania zespołu i rozwoju firmy i **zarobiła pierwsze 100000 PLN+ w 6 tygodni.**

KAROLINA

Moje sukcesy zawodowe poszybowały w górę!
Pokochałam siebie, jestem radosnym człowiekiem każdego dnia! Pierwszy raz, po 30 latach życia, czuję się wartościowa!

AGNIESZKA

Po 25 latach stagnacji, mój biznes urósł o 60%!
Pokochałam siebie, swoje życie, odpuściłam swoje historie z przeszłości, przestałam być ofiarą. Jestem szczęśliwa i spełniona!

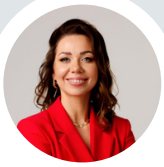

IWONA

Dzięki Akademii osiągnęłam wolność finansową!
Jestem w końcu szczęśliwa! Moje drugie imię to efektywność i produktywność! Moje życie zmieniło się diametralnie!

MONIKA

Znajduję się w mechanizmie sukcesu! Jestem szczęśliwą kobietą!
Nigdy nie czułam się tak jak czuję się teraz! Jestem szczęśliwa, spełniona, wartościowa, wiem kim jestem, wiem dokąd zmierzam!

AGNIESZKA

Moje zarobki drastycznie poszły w górę!
Kocham to co robię, jestem szczęśliwa, pokochałam siebie taką jaką jestem.

AGATA

Osiągnęłam 3 cele typu C!
Przestałam nadużywać alkoholu, zaczęłam się otwierać na nowe, jestem szczęśliwa!

PAULINA

Przez ostatnie pół roku więcej spełnionych marzeń, więcej zrealizowanych celów, które nie miały prawa się wydarzyć!

MAGDALENA

Zwiększyłam dochody w firmie i ją sprzedałam! Teraz robię to co kocham!

JUSTYNA

Justyna odeszła z pracy nauczycielki i pomnożyła swoje dochody jako coach dla mam i ich nastoletnich córek, którym pomaga odbudować zdrowe relacje oparte o zaufanie i miłość.

DOROTA

Jestem zdrowa i pomagam innym zrobić to samo!
Uwierzyłam, że jestem wystarczająca, aby wyjść do ludzi z moim biznesem! Akademia dała mi wiarę w siebie!

JOANNA

Moja firma prężnie się rozwija! Zbliżam się do moich celów!
Gdybym miała podjąć decyzję o przyłączeniu do Akademii ponownie, zrobiłabym to od razu!

DOROTA

Odkryłam swoją drogę i wzięłam odpowiedzialność za moje życie!
Pierwszy raz od wielu lat zaczęłam lubić siebie, jestem bardziej odważna, otwarta na ludzi, zaczęłam realizować swoje cele.

BEATA

Przebiłam sufit finansowy! Zmieniło się wszystko!
Wszystko w moim życiu zaczęło się zmieniać, już nic nie jest takie, jakie było!

EWA

Wkońcu zrozumiałam kim jestem!
Potrafię się uśmiechać, mówić o swoich pragnieniach, o swoich marzeniach, darząc do stworzenia jeszcze lepszej swojej wersji!

MOLLY

Nareszcie robię to co kocham!
Zamknęłam swój stary biznes i skupiłam się na tym co daje mi mnóstwo radości. Akademia zmieniła moje życie!

AGNIESZKA

Agnieszka po zaledwie kilku miesiącach w Akademii odkryła swój prawdziwy "niemożliwy cel". Połączyła krawiectwo z rozwojem osobistym i zbudowała dwie świetnie prosperujące firmy oparte o jej pasję, misję i wizję dla siebie i najbliższych.

OLGA

Osiągnęłam moje DWA cele finansowe!
Niesamowicie się rozwijam, pracuję z kobietami, a wszystko to dzięki Akademii!

MARIA

Mój biznes ruszył, zaczęłam dostawać oferty gdzie mogę zarobić duże pieniądze!
Poprawiłam swoje zdrowie, finanse, uczucia, naprawiłam siebie. Dopiero teraz rozumiem co to jest miłość, Akademia była najlepszą decyzją w moim życiu.

KAROLINA

Mój ogromny cel już jest i idę po niego!
Jestem bardziej zdyscyplinowana, spokojna, pewniejsza siebie!

ANIA

Kompletna zmiana życia
Wyszła z długów i choroby do pełni zdrowia i 7-cyfrowej transakcji w nieruchomościach.

EMILIA

Moje życie zmieniło się kompletnie!
Wszystko w moim życiu zaczęło się zmieniać, już nic nie jest takie, jakie było!

AGNIESZKA

Podwoiłam swoje zarobki!
Opanowała poranne napięcie i problemy zdrowotne, poprawiając jakość życia i domowe finanse.

ELWIRA

Wiem jak ma wyglądać moje życie
Uwolniła się z toksycznego związku, pokochała siebie i zbudowała życie pełne spokoju.

ELISABETH

Wyszła z toksycznego związku
Znalazłam w sobie siłę, by ostatecznie wyjść z toksycznego związku i zmienić swoje codzienne standardy. Program dał mi narzędzia, dzięki którym w pełni przejęłam kontrolę nad własnym życiem.

DOROTA

Wieczną analizę i odkładanie marzeń na później zamieniła na ich odważną realizację.
Zrozumiałam swoje paradygmaty, zmieniłam codzienne rutyny i w końcu zaczęłam sięgać po cele, które kiedyś wydawały się za duże.

JUSTYNA

Porzuciła życie w smutku i poczuciu braku na rzecz głębokiego spokoju i powrotu do pasji.
Odkryłam, kim naprawdę jestem, wróciłam do malowania i w końcu zyskałam spokój, który pozytywnie wpłynął na moje dziecko.

KORNELIA

Pokonała wewnętrzny chaos i pustkę.
Przeszłam głęboką transformację, która pozwoliła mi odnaleźć mój wewnętrzny spokój i zintegrować się ze swoją prawdą. Dziś żyję w zgodzie z własną misją, widząc w tym głęboki sens.

MAGDA

Zrozumiała mechanizmy własnego umysłu.
W końcu rozumiem, kim jestem i jak działa mój umysł. Zmieniając swoje wnętrze i przekonania, aktywnie kreuję teraz moją rzeczywistość.

EWA

Odnalazłam swoje marzenia!
Odkryła talenty i stworzyła program transformacyjny dla innych kobiet.

NATALIA

Zmieniłam swoją tożsamość
Przełamałam swój najsilniejszy paradygmat bycia urzędnikiem i po latach na etacie otworzyłam własną działalność gospodarczą.

ANIA

Zarobiłam 50000 w miesiąc
Wzięłam pełną odpowiedzialność za swoje życie, odnalazłam spokój i wygenerowałam 50 000 zł dochodu w 30 dni.

MAGDA

Osiągnęłam swoje cele!
Pokonała prokrastynację, podwoiła swoje zarobki i wreszcie odzyskała czas dla dziecka.

JOANNA

Zarobiłam 20000 w 2 miesiące
Stworzyłam trzymiesięczny program transformujący, dzięki któremu osiągnęłam cel finansowy 20 000 zł w zaledwie dwa miesiące.

DOROTA

Moje dochody wzrosły 3x!
Stworzyłam przepiękną przestrzeń mojego studia jogi, które teraz przyciąga ludzi z całej Polski. Nauczyłam się prosić o pomoc, a moje dochody wzrosły dwu-, a nawet trzykrotnie.

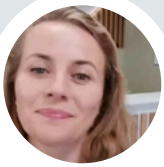

KAROLINA

MOsiągnęła cel zawodowy!
Otworzyłam mój wymarzony, duży gabinet kosmetyczny "Perła Piękna" i wreszcie zarabiam tyle, ile zawsze chciałam.

KREUJ
RZECZYWISTOŚĆ

WIĘCEJ OPINII I REZULTATÓW:

https://www.seekinggreatness.com/opinie

Jeśli chcesz iść szybko, idź sam.
Jeśli chcesz zajść daleko, idź w grupie.

CZUJESZ, ŻE NADSZEDŁ CZAS NA ZMIANĘ?

Masz wrażenie, że jesteś zdolna osiągnąć o wiele więcej,
ale nie wiesz gdzie zacząć?
Czujesz, że utknęłaś w tym samym miejscu i nie rozumiesz dlaczego?
Chciałabyś zacząć spełniać swoje marzenia, ale obawiasz się porażki?
Chciałabyś odkryć swoją prawdziwą drogę w życiu?
Chciałabyś pozbyć się negatywnych myśli na temat siebie?

POROZMAWIAJMY

https://www.seekinggreatness.com/porozmawiajmy

CHCEMY POMÓC CI UZYSKAĆ WIĘKSZĄ KLAROWNOŚĆ I ŚWIADOMOŚĆ TEGO, JAK MOŻESZ RUSZYĆ DO PRZODU W ŻYCIU.